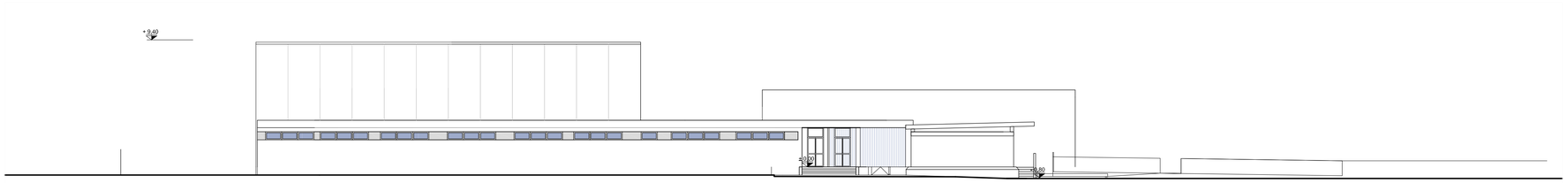

Prospetto Sud

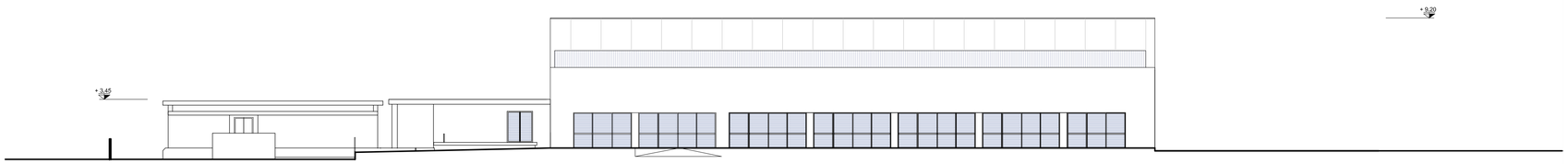

Prospetto Est

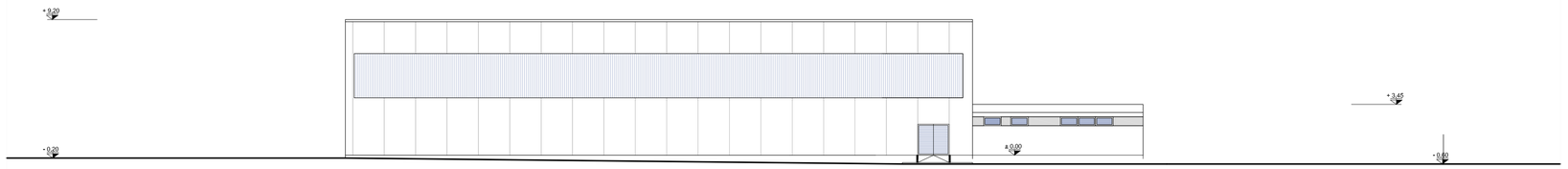

Prospetto Ovest

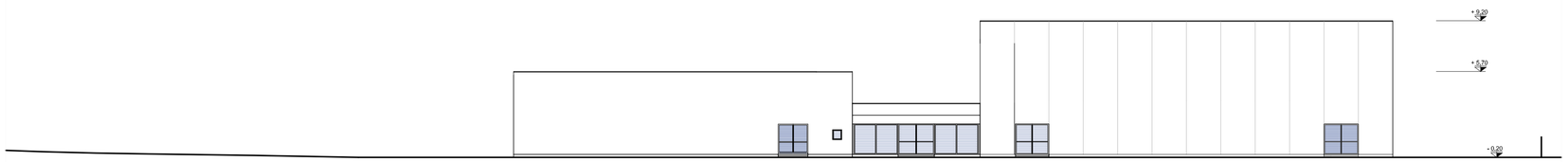

Prospetto Nord

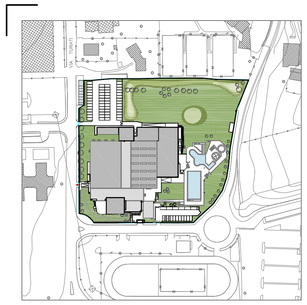

NORD

proponenti

ITALGREEN S.p.a.

TIPIESSE srl

GESTISPORT
soc. coop. sportiva dilettantistica

Iccrea Bancalmpresa S.p.a.

progettista

arch. Federico Pella

0 2 4 6 8 10 20 m

revisione	data	redatta	controllata	approvata
3				
2				
1				

sering srl
società di ingegneria

Sering srl
via Brodolini 29 - 20863 Concorezzo (MB) Italia
telefono **039.68.86.381** - fax **039.68.86.380**
sering@seringsrl.it ***www.seringsrl.it***

proponente
GESTISPORT soc.coop. - Carugate (MI)
ITALGREEN S.p.a. - Villa D'Adda (BG)
TIPIESSE srl - Villa D'Adda (BG)
Iccrea Bancalmpresa S.p.a. - Roma

ubicazione del progetto
via Giacomo Matteotti 18
Merate (LC)

scala **1:200**

data **30.05.2014**

Partenariato pubblico-privato mediante proposta di locazione finanziaria di opera pubblica per la progettazione, la ristrutturazione ed ampliamento, la manutenzione e la gestione del centro sportivo di Merate

redatto	controllato	approvato
vv	**mr**	**PE**

Progetto definitivo - Centro Sportivo Merate

commessa **67s-12-C**

tavola

PROSPETTI NORD, SUD, EST ED OVEST stato di fatto

numero tavola

A.202

\\192.168.1.4\Sering\01-CP\02-PRIVATI\2012\67s-12-C - consorzio ercole - piscina merate\05 - GARA\Busta 2 Punto c) PROG DEFINITIVO\3 DISEGNI